



Wethouder Burgers-stee 29, 6578 BP Leuth

Vraagprijs € 449.000,- k.k.

Burgers Makelaardij
Bredestraat 2
6578 AV, LEUTH
Tel: 024-6632345
E-mail: mail@burgersmakelaardij.nl
www.burgersmakelaardij.nl

Omschrijving

Royaal helft-van dubbel woonhuis met extra grote, in spouw gebouwde, garage en zowel aan voor- als achterzijde heerlijk rustig gelegen.

Deze woning biedt een praktische indeling, fijne leefruimtes en een prettige ligging zonder doorgaand verkeer. Een degelijk gezinshuis (5 slaapkamers!) met volop mogelijkheden om het naar eigen smaak te moderniseren en in te richten.

Kenmerken: bouwjaar 1979 / woonoppervlakte 138 m² / overige inpandige ruimte 37 m² (kelder en garage) / perceeloppervlakte 263 m².

Indeling woonhuis

Kelder:
provisieruimte.

Begane grond:

entree / hal met meterkast en vaste kasten / toilet met fontein / L-vormige woonkamer met veel daglicht en toegang naar uitgebouwde eetkeuken met diverse apparatuur en deur naar terras / binnendeur met toegang tot de grote garage.

De begane grond is voorzien van een natuurstenen vloer met vloerverwarming.

1e verdieping:

overloop / 1 royale slaapkamer aan de achterzijde (voorheen 2 kamers en eenvoudig weer te herstellen) en 1 ruime slaapkamer aan de voorzijde / badkamer voorzien van ligbad, douche, wastafel en toilet.

2e verdieping:

overloop / slaapkamer met extra dakvensters, tweede (slaap)kamer met cv-opstelling.

Bijzonderheden:

- * de grote, in spouw gebouwde, garage heeft een segment roldeur en een loopdeur en directe toegang tot de keuken;
- * rustige ligging aan een doodlopende straat;
- * platte daken van woonkeuken en garage zijn in september 2025 vernieuwd;
- * ommuurde achtertuin gelegen op het oosten met veel privacy en achterom;
- * de achtertuin grenst aan een speeltuintje;
- * garage voorzien van elektrische roldeur en deur naar tuinzijde en oprit;
- * gelegen in Leuth, op circa 10 autominuten van Nijmegen en midden in de Ooijpolder;
- * goede openbaar vervoerverbinding met Nijmegen;
- * voorzien van energielabel C;
- * voorzieningen zoals basisschool, medisch centrum en supermarkt op loopafstand.

Kijk voor alle informatie op de unieke eigen site wethouderburgersstee29.nl

Kenmerken

Vraagprijs	: € 449.000,00
Soort	: Woonhuis
Type woning	: 2-onder-1-kapwoning
Aantal kamers	: 6 kamers waarvan 3 slaapkamer(s)
Inhoud woning	: 621 m ³
Perceel oppervlakte	: 263 m ²
Gebruiksoppervlakte woonfunctie	: 138 m ²
Soort woning	: Eengezinswoning
Bouwjaar	: 1979
Ligging	: Aan rustige weg, in woonwijk
Tuin	: Achtertuin, voortuin
Hoofdtuin	Achtertuin 94 m ²
Garage	: Aangebouwd steen
Energielabel	: C
Verwarming	: C.V.-Ketel, Vloerverwarming gedeeltelijk
Isolatie	: Dubbel glas

Locatie

Wethouder Burgers-stee 29
6578 BP LEUTH



Foto's



Foto's



Foto's



Foto's



Foto's



Foto's



Foto's



Foto's



Foto's



Kaart van het Kadaster

Kadastrale kaart

Uw referentie: ---



Burgers Makelaardij
Bredestraat 2
6578 AV, LEUTH
Tel: 024-6632345
E-mail: mail@burgersmakelaardij.nl
www.burgersmakelaardij.nl

Plattegrond



Aan de plattegronden kunnen geen rechten worden ontleend
© Zibber www.zibber.nl

Plattegrond



Aan de plattegronden kunnen geen rechten worden ontleend
© Zibber www.zibber.nl

Plattegrond

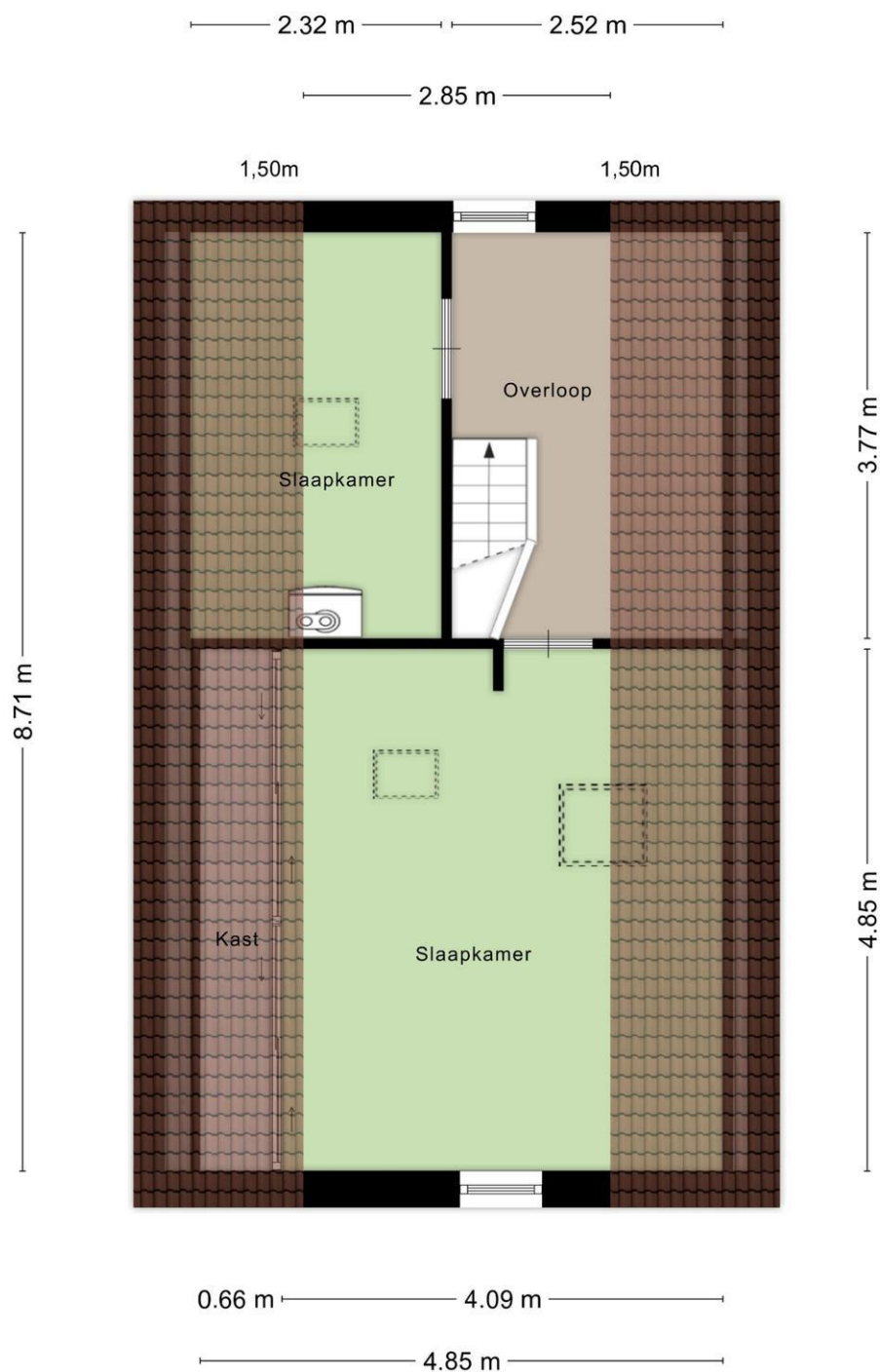

Aan de plattegronden kunnen geen rechten worden ontleend
© Zibber www.zibber.nl

Plattegrond

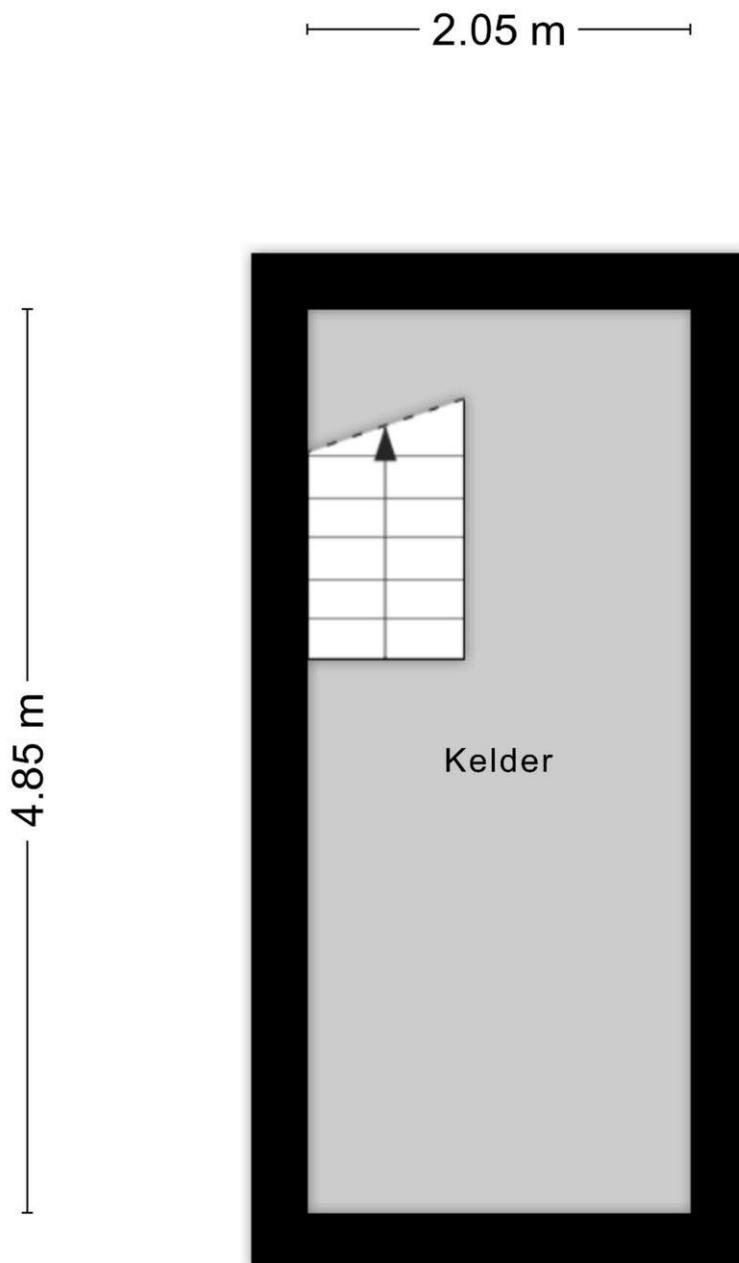

Aan de plattegronden kunnen geen rechten worden ontleend
© Zibber www.zibber.nl

Vragenlijst voor de verkoop van een woning

DEEL B

1 Bijzonderheden

- a. Zijn er nadat u het perceel in eigendom hebt gekregen nog andere, eventuele aanvullende notariële of onderhandse akten opgesteld met betrekking tot het perceel? Nee
Zo ja, welke? : _____
- b. Zijn er mondelinge of schriftelijke afspraken gemaakt over aangrenzende percelen? Nee
(Denk hierbij aan regelingen voor het gebruik van een poort, schuur, garage, tuin, overeenkomsten met meerdere burens, toezeggingen, erfafscheidingen.)
Zo ja, welke zijn dat? : _____
- c. Wijken de huidige terreinafscheidingen af van de kadastrale eigendomsgrenzen? Niet bekend
(Denk hierbij ook aan strookjes grond van de gemeente die u in gebruik heeft, of grond van u die gebruikt wordt door de burens.)
Zo ja, waaruit bestaat die afwijking? : _____
- d. Is een gedeelte van de woning, schuur, garage of schutting gebouwd op grond van de burens of andersom? Nee
Zo ja, graag nader toelichten: : _____
- e. Heeft u grond van derden in gebruik? Nee
Zo ja, welke grond? : _____
- f. Rusten er 'bijzondere lasten en beperkingen' op de woning en/of het perceel? (Bijzondere lasten en beperkingen kunnen privaatrechtelijke beperkingen zijn zoals (lijdende) erfdienstbaarheden (bijvoorbeeld een recht van overpad), kwalitatieve verplichtingen, kettingbedingen, vruchtgebruik, voorkeursrecht (bijvoorbeeld een eerste recht van koop), opstalrecht, erfpacht, huurkoop. Het kan ook gaan om publiekrechtelijke beperkingen zoals een aanschrijving van de gemeente in het kader van een illegale verbouwing) Nee
Zo ja, welke? : _____
- g. Is de Wet voorkeursrecht gemeenten van toepassing? Nee
- h. Is er een anti-speculatiebeding en/of zelfbewoningsplicht van toepassing op de woning? Nee
Zo ja, hoe lang nog? : _____
- i. Is er sprake van een beschermd stads- of dorpsgezicht of loopt er een procedure tot aanwijzing daartoe? Nee
Is er sprake van een gemeentelijk-, provinciaal-of rijksmonument of loopt er een procedure tot aanwijzing daartoe? Nee
Is er volgens het bestemmingsplan sprake van een beeldbepalend of karakteristiek object? Nee
- j. Is er sprake (geweest) van ruilverkaveling? Nee
Zo ja, moet u hiervoor ruilverkavelingsrente betalen? Ja / Nee

Zo ja, hoeveel en voor hoe lang? Bedrag: € _____

Duur: : _____

k. Is er sprake van onteigening? Nee

l. Is de woning of de grond geheel of gedeeltelijk verhuurd of bij anderen in gebruik? Nee

Zo ja: Is er een huurcontract/ gebruiksovereenkomst? Ja / Nee

Indien er geen contract of overeenkomst is, : _____
beschrijf hieronder wat (mondeling) met de _____
huurder/ gebruiker is afgesproken:

Welk gedeelte is verhuurd/ in gebruik gegeven? : _____

Welke delen vallen onder gezamenlijk gebruik? : _____

Welke zaken zijn van de huurder en mag hij : _____
verwijderen bij ontruiming? _____
(Bijvoorbeeld geiser, keuken, lampen.)

Heeft de huurder een waarborgsom gestort? Ja / Nee

Zo ja, hoeveel? € _____

Heeft u nog andere afspraken met de huurders gemaakt? Ja / Nee

Zo ja, welke? : _____

m. Is er over de woning een geschil/procedures gaande, al dan niet bij de rechter, Nee
huurcommissie of een andere instantie?(bijvoorbeeld onteigening/kwesties met burens,
zoals erfdienstbaarheden, recht van overpad, erfafscheidingen e.d.)

Zo ja, welke is/zijn dat? : _____

n. Is er bezwaar gemaakt tegen de waardebeschikking WOZ? Nee

Zo ja, toelichting: : _____

o. Zijn er door de overheid of nutsbedrijven verbeteringen of herstellingen voorgeschreven of Nee
aangekondigd die nog niet naar behoren zijn uitgevoerd?

Zo ja, welke? : _____

p. Zijn er in het verleden subsidies of premies verstrekt die bij verkoop van de woning voor Nee
een deel kunnen worden teruggevorderd?

Zo ja, welke? : _____

q. Is de woning onbewoonbaar verklaard of in het verleden ooit onbewoonbaar verklaard Nee
geweest?

Zo ja, waarom? : _____

r. Is er bij verkoop sprake van een omzetbelastingheffing? Nee
(Bijvoorbeeld omdat het een voormalig bedrijfsonroerendgoed is, of een woning met
praktijkgedeelte, of omdat u pas ingrijpend verbouwd hebt.)

Zo ja, waarom? : _____

s. Hoe gebruikt u de woning nu? (Bijvoorbeeld : woning

Burgers Makelaardij

Bredestraat 2

6578 AV, LEUTH

Tel: 024-6632345

E-mail: mail@burgersmakelaardij.nl

www.burgersmakelaardij.nl



woning, praktijk, winkel, opslag)

Is dat gebruik volgens de gemeente toegestaan? Ja

Zo nee, heeft de gemeente dit strijdige gebruik wel eens bij u aangekaart? Ja / Nee

Hoe heeft de gemeente dit strijdige gebruik bij u aangekaart? : _____

2 Gevels

a. Is er sprake (geweest) van vochtdoorslag of aanhoudend vochtige plekken op de gevels? Nee
Zo ja, waar? : _____

b. Zijn er (gerepareerde) scheuren/beschadigingen in/aan de gevels aanwezig? Ja
Zo ja, waar? : voor zijde van huis en garage

c. Zijn de gevels tijdens de bouw geïsoleerd? Ja
Zo nee, zijn de gevels daarna (deels) geïsoleerd? Ja / Nee / Niet bekend

Zo ja, wanneer heeft de isolatie van de gevels plaatsgevonden en met welk isolatiemateriaal? : _____

Heeft u een certificaat of bewijs van het na-isoleren? Ja / Nee

Is er sprake van volledige isolatie? Niet bekend

Zo nee, welke delen van de gevels zijn er niet geïsoleerd? : _____

d. Zijn de gevels ooit gereinigd? Nee
Zo ja, volgens welke methode en wanneer? : _____

3 Dak(en)

a. Hoe oud zijn de daken ongeveer? Platte daken: : september 2025
Overige daken: : vanaf nieuwbouw

b. Heeft u last van daklekkages (gehad)? Ja
Zo ja, waar? : platte dak vandaar nieuwe dak

c. Zijn er in het verleden gebreken geconstateerd aan de dakconstructie zoals scheve, doorbuigende, krakende, beschadigde en/of aangetaste dakdelen? Nee
Zo ja, waar? : _____

d. Heeft u het dak al eens (gedeeltelijk) laten vernieuwen c.q. laten repareren? Nee
Zo ja, welk (gedeelte van het) dak en waarom? : _____

e. Is het dak tijdens de bouw geïsoleerd? Platte daken: Niet bekend
Overige daken: Niet bekend

Zo nee, is het dak daarna geïsoleerd? Platte daken: Ja / Nee / Niet bekend

Overige daken: Ja / Nee / Niet bekend

Zo ja, wanneer heeft de isolatie plaatsgevonden : ggen idee
en met welk isolatiemateriaal?

Heeft u een certificaat of bewijs van het na-isoleren? Nee

Is er sprake van volledige isolatie? Platte daken:

Niet bekend

Overige daken:

Niet bekend

Zo nee, welke delen zijn er niet geïsoleerd? : _____

f. Zijn de regenwaterafvoeren lek of verstopt? Nee

Zo ja, toelichting: : _____

g. Zijn de dakgoten lek of verstopt? Nee

Zo ja, toelichting: : _____

4 Kozijnen, ramen en deuren

a. Van welk materiaal zijn de buitenkozijnen gemaakt? : hout, het houten raam in de badkamer is in matige
(bijvoorbeeld hout, kunststof of aluminium of
een andersoortig materiaal) conditie.

b. Wanneer zijn de buitenkozijnen, ramen en deuren voor het laatst geschilderd? : 2012

Is dit gebeurd door een erkend schildersbedrijf? Ja

Zo ja, door wie? : Alium

c. Functioneren alle scharnieren en sloten? Ja

Zo nee, toelichting: : _____

d. Zijn voor alle afsluitbare deuren, ramen etc. sleutels aanwezig? Ja

Zo nee, voor welke deuren, ramen etc. niet? : _____

e. Is er sprake van isolerende beglazing? Ja

Zo ja, welk type glas? : HR

(bijvoorbeeld HR, HR+, HR++ of HR+++, zie de
glassponning waarin doorgaans staat vermeld
welke type glas er is geplaatst)

Is er sprake van isolerende beglazing in de gehele woning? Ja

Zo nee, welke ramen zijn niet geïsoleerd? : _____

f. Is er bij de isolerende beglazing sprake van condensvorming tussen het glas? Nee
(Denk aan lekkende ruiten.)

Zo ja, waar? : _____

5 Vloeren, plafonds en wanden

a. Is er sprake (geweest) van vochtdoorslag of optrekkend vocht op de vloeren, plafonds en/of wanden? Nee

Zo ja, waar? : _____

b. Is er sprake (geweest) van schimmelvorming op de vloeren, plafonds en/of wanden? Nee

Zo ja, waar? : _____

- c. Zijn er (gerepareerde) of (verborgen) scheuren en/of beschadigingen in/aan vloeren, plafonds en/of wanden aanwezig? Ja
 Zo ja, waar? : vloer in marmer
- d. Hebben zich in het verleden problemen voorgedaan met de afwerkingen? (Bijvoorbeeld loszittend tegelwerk, loslatend behang of spuitwerk, holklinkend of loszittend stucwerk, etc.) Nee
 Zo ja, waar? : _____
- e. Is er sprake (geweest) van gebreken aan de vloerconstructie, zoals scheve, doorbuigende, krakende, beschadigde en/of aangetaste vloerdelen? Nee
 Zo ja, waar? : _____
- f. Is er sprake van vloerisolatie? Ja
 Zo ja, wanneer heeft de isolatie van de vloer plaatsgevonden en met welk isolatiemateriaal? : 1998
 Heeft u een certificaat of bewijs van het na-isoleren? Nee
 Is er sprake van volledige isolatie? Niet bekend
 Zo nee, welke delen zijn er niet geïsoleerd? : _____

6 Fundering, kruipruimte en kelder

- a. Is er sprake (geweest) van gebreken aan de fundering? Niet bekend
 Zo ja, waar? : _____
- b. Is de kruipruimte toegankelijk? Ja
 Is de kruipruimte droog? Ja
 Zo nee of meestal, toelichting: : _____
- c. Is er sprake van vochtdoorslag door de kelderwand? Nee
 Zo ja of soms, toelichting: : _____
- d. Is de grondwaterstand in de afgelopen jaren waarneembaar gewijzigd of is er sprake van wateroverlast geweest? Nee
 Zo ja, heeft dit tot problemen geleid in de vorm van water in de kruipruimte c.q. kelder? Ja / Nee / n.v.t.
 Zo nee, tot wat voor andere problemen heeft dit geleid? : _____

7 Installaties

- a. Wat voor warmte-installatie(s) is/zijn er aanwezig in de woning? : boiler in keuken en CV installatie
 (bijvoorbeeld cv-installatie, WTW-systeem, WKO-systeem, (hybride) warmtepomp, airconditioning, zonneboiler, elektrische boiler, pelletkachel dan wel een andere installatie)
 Is/zijn de installatie(s) eigendom? Ja
 Zo nee, toelichting: : _____
 (bijvoorbeeld de installatie(s) is/ zijn gehuurd of _____

geleased. Tevens huur-/leaseprijs vermelden)

Merk van de installatie(s): : Nefit Excelllent

Type(nummer) van de installatie(s): : Excellent

Installatiedatum van de installatie(s): : weten ik niet

Op welke datum is/zijn deze installatie(s) voor : 2025
het laatst onderhouden?

Is het onderhoud uitgevoerd door een erkend bedrijf? Ja

Zo ja, door wie? : WW installaties

- b. Zijn er de afgelopen tijd zaken opgevallen ten aanzien van de installatie(s)? Nee
(bijvoorbeeld de cv-installatie moet meer dan 1 keer per jaar bijgevoerd worden of de installatie functioneert niet goed)

Zo ja, wat is u opgevallen? : _____

- c. Zijn er radiatoren die niet warm worden? Nee

Zo ja, welke? : _____

- d. Zijn er radiatoren of (water)leidingen die lekken? Nee

Zo ja, waar en welke? : _____

- e. Zijn er radiatoren of (water)leidingen die ooit zijn bevroren? Nee

Zo ja, waar? : _____

- f. Heeft u vloerverwarming in de woning? Ja

Zo ja, betreft dit elektrische vloerverwarming, vloerverwarming met warm water of anders? Ja

Elektrisch:

warm water: Ja

overig, namelijk : nvt

Waar bevindt zich de elektrische : nvt
vloerverwarming?

Waar bevindt zich de vloerverwarming met : gang keuken en woonkamer
warm water?

Waar bevindt zich de overige vloerverwarming? : nvt

- g. Zijn er vertrekken die niet (goed) warm worden? Nee

Zo ja, welke? : _____

- h. Heeft de woning zonnepanelen die uw eigendom zijn? Nee

Heeft de woning zonnepanelen die worden gehuurd of geleased? Nee

Kan het huurcontract/ leasecontract worden overgenomen door koper? Zo ja, dan Ja / Nee /
overnamecontract opvragen. Niet bekend

Hoeveel zonnepanelen zijn er aanwezig? Aantal: _____

Zo ja, blijven de zonnepanelen achter? Ja / Nee / n.v.t./Nader overeen
te komen

Wat is de capaciteit van één zonnepaneel? : _____
(De capaciteit van zonnepanelen wordt
uitgedrukt in Wattpiek (Wp). Bijvoorbeeld één
zonnepaneel levert 390 Wp.

Functioneren alle zonnepanelen?

Ja / Nee /
Niet bekend

Wat is het merk/ type van de zonnepanelen? : _____

Maakt u gebruik van een app om de opbrengst van de zonnepanelen te bekijken? Ja / Nee

Zo ja, welke? : _____

In welk jaar zijn de zonnepanelen geplaatst en door wie? Jaar: _____

Installateur: : _____

Is de btw over het aankoopbedrag teruggevraagd van de belastingdienst? Ja / Nee

Hoeveel stroom heeft u het afgelopen jaar opgewekt? Jaar: _____

Aantal kWh: : _____

Hoe lang zit er nog fabrieksgarantie op de zonnepanelen? : _____

Zijn de zonnepanelen aangeschaft met subsidie? Ja / Nee

Zo ja, moet de subsidie worden terugbetaald? Ja / Nee /
n.v.t.

Zo ja, welk bedrag moet worden terugbetaald? € _____

i. In welk jaar zijn voor het laatst de aanwezige schoorsteenkanalen/rookgasafvoeren geveegd/gereinigd? : 03-07-2007

j. Wanneer heeft u de aanwezige schoorsteenkanalen voor het laatst gebruikt? : weet ik niet

Is de trek van aanwezige schoorsteenkanalen goed? Niet bekend

k. Zijn er onderdelen van de elektrische installatie vernieuwd? (onder de elektrische installatie wordt verstaan alle elektra leidingen/ schakelaars stopcontacten, meterkast e.d.) Nee

Zo ja, wanneer en welke onderdelen? : _____

Zijn er gebreken aan de elektrische installatie? Nee

Zo ja, welke? : _____

l. Is er een laadpaal aanwezig voor een elektrische auto? Nee

Zo ja, waar bevindt deze zich? : _____

Blijft deze achter? Ja / Nee / n.v.t./Nader overeen
te komen

m. Is er mechanische ventilatie of een soortgelijk systeem aanwezig? Nee

Zo ja, functioneert dit systeem naar behoren? Ja / Nee

Zo nee, toelichting: : _____

Wanneer is dit systeem voor het laatst onderhouden? : _____

Hoe oud is dit systeem ongeveer? : _____

- n. Is er een domoticasysteem of een soortgelijk systeem aanwezig? (Een domoticasysteem bedient de verwarming, verlichting, verwarming, audio, ventilatie e.d. automatisch) Nee

Zo ja, functioneert dit systeem naar behoren? Ja / Nee

Zo nee, toelichting: : _____

Hoe oud is dit systeem ongeveer? : _____

- o. Zijn er rookmelders op iedere verdieping aanwezig? Ja

Zo ja, hoe oud zijn de rookmelders ongeveer? : +/- 3 jaar geleden

8 Sanitair, riolering en keuken

- a. Zijn er beschadigingen aan wastafels, douche, bad, toiletten, gootstenen en kranen? Nee

Zo ja, welke? : _____

- b. Hoe oud is de badkamer ongeveer? : 2006

- c. Lopen de afvoeren van wastafels, douche, bad, toiletten, gootstenen en kranen goed door? Ja

Zo nee, welke niet? : _____

- d. Is de woning aangesloten op het gemeentelijke riool? Ja

- e. Zijn er gebreken (geweest) aan de riolering, zoals breuken, stankoverlast, lekkages, etc.? Nee

Zo ja, welke? : _____

- f. Is er een andere voorziening, zoals een septictank, beerput of dergelijk aanwezig? Nee

Zo ja, wat is er aanwezig en hoe dient dit te worden onderhouden? : _____

- g. Van welk jaar dateert de keukenopstelling ongeveer? : 1998

- h. Van welk jaar dateert de inbouwapparatuur ongeveer? : oven 1998 afwasmachine en koelkast is een paar jaar geleden vervangen

Functioneert alle inbouwapparatuur? Ja

Zo nee, welk inbouwapparaat functioneert niet?: _____

- i. Heeft u een kokend water kraan? (bijvoorbeeld een Quooker kraan of een soortgelijke kraan) Ja

Zo ja, functioneert deze kraan naar behoren en hoe oud is deze kraan ongeveer? : boiler 1998 ja functioneert

9 Diversen

- a. Wat is het bouwjaar van de woning? : 1979

- b. Zijn er asbesthoudende materialen in/op de woning/ bijgebouw(en) aanwezig? (bijvoorbeeld asbest zeil, een asbestplaat die onder en/of achter de CV ketel is geplaatst, asbesthoudend isolatiemateriaal om de verwarmingsbuis, asbesthoudend koord bij oude cv-ketels/gaskachels, asbestgolfplaten e.d.) Niet bekend

Zo ja, welke en waar? : _____

- c. Blijft er in de woning zeil achter, al dan niet vastgelijmd, dat is aangeschaft tussen 1955 en 1982? Nee
- d. Is er sprake van loden leidingen in de woning? Nee
Zo ja, waar? : _____
- e. Is er een Japanse duizendknoop aanwezig in de tuin? (Een Japanse duizendknoop is een exotische plant, welke moeilijk te verwijderen is. De sterke wortelstokken en stengels van de Japanse duizendknoop zijn in staat om schade te veroorzaken aan gebouwen, leidingen en wegen) Nee
- f. Is er in puin/asbest afval in de grond/tuin aanwezig? Nee
- g. Heeft u elders lekkages gehad? (dus los van het dak/ sanitair/ riolering) Nee
- h. Is de grond verontreinigd? Niet bekend
Zo ja, is er een onderzoeksrapport? Ja / Nee / n.v.t.
Zo ja, heeft de gemeente/provincie een onderzoeks- of saneringsbevel opgelegd? Ja / Nee / n.v.t.
- i. Is er een olietank aanwezig of aanwezig geweest? Nee
Zo ja, is deze gesaneerd/verwijderd? Ja / Nee / n.v.t.
Als deze is gesaneerd, waar is de olietank op het: _____
perceel gesitueerd? _____
Is er een Kiwa-certificaat aanwezig? n.v.t.
- j. Is er sprake van overlast door ongedierte in of (rond)om de woning? Nee
(Denk aan muizen, ratten, kakkerlakken, etc.)
Zo ja, waar? : _____
- k. Is de woning aangetast door houtworm, boktor, ander ongedierte of zwam? Niet bekend
Zo ja, waar? : _____
Zo ja, is deze aantasting al eens behandeld? Ja / Nee / n.v.t.
Zo ja, wanneer? : _____
Zo ja, door welk bedrijf? : _____
- l. Is er sprake van chlorideschade (betonrot)? (Betonrot komt vooral voor in kruipruimtes van woningen gebouwd tussen 1965 en 1981 die voorzien zijn van betonnen vloerelementen van het merk Kwaaitaal of Manta. Ook andere beton- elementen - bijvoorbeeld balkons - kunnen aangetast zijn) Niet bekend
Zo ja, waar? : _____
- m. Hebben er verbouwingen en/of bijbouwingen plaatsgevonden in en/of om de woning? Ja
Zo ja, welke ver-/bijbouwingen? : de garage is verbreed en er zijn muren als omheining
Zo ja, in welk jaartal? : 2006
Zo ja, door welk bedrijf zijn deze uitgevoerd? : Door JC Jansen te leuth
- n. Zijn er verbouwingen of uitbreidingen uitgevoerd zonder omgevingsvergunning (voorheen bouwvergunning)? Nee

Zo ja, welke? : _____

- o. Is er sprake van glasvezel internet? Ja
- p. Bent u in het bezit van een definitief energieprestatiecertificaat/energielabel? Ja
- Zo ja, welke label? : Label C

10 Vaste lasten

- a. Hoeveel betaalde u voor de laatste aanslag onroerendezaakbelasting? € 325
Belastingjaar? : 2026
- b. Wat is de WOZ-waarde? € 455000
Peiljaar? : 2026
- c. Hoeveel betaalde u voor de laatste aanslag waterschapslasten? € _____
Belastingjaar? : 2026 nog niet binnen
- d. Hoeveel betaalde u voor de laatste aanslag gemeentelijke belastingen? (zoals rioolheffing en afvalstoffenheffing e.d.) € _____
Belastingjaar? : 2026 nog niet binnen
- e. Welke voorschotbedragen betaalt u maandelijks aan de nutsbedrijven? Gas: € _____
Elektra: € _____
Water: € _____
Stadsverwarming: € _____
Anders: : Ik weet de voorschoten niet
Te weten: € _____
Wat is uw jaarverbruik voor gas/ elektriciteit en water? Gas (m³): _____
Elektriciteit hoog (kWh): _____
Elektriciteit laag (kWh): _____
Elektriciteit totaal (kWh): _____
Water (m³): _____
Stadsverwarming (GJ): nvt
Anders: _____
Met hoeveel bewoners bewoonde u de woning? Aantal: _____
- f. Zijn er lease- en/of huurkoopcontracten? Nee
(Bijvoorbeeld keuken, kozijnen, cv-ketel, etc.)
Zo ja, welke? : _____

Zijn deze contracten overdraagbaar op de koper? Ja / Nee
Let op! Veel lease- en huurkoopcontracten zijn niet langer overdraagbaar op een koper.
Neem hiervoor contact op met de betreffende leverancier.
Hoe lang lopen de contracten nog en wat is de eventuele afkoopsom? Afkoopsom: € _____
Duur: : _____

- g. Als er sprake is van erfpacht of opstalrecht hoe hoog is dan de canon per jaar? € _____
Heeft u alle canons betaald? n.v.t.
Is de canon afgekocht? n.v.t.
Zo ja, tot wanneer? : _____

- h. Heeft u alle gemeentelijke belastingen die u verschuldigd bent al betaald? Ja
 Zijn er variabele bedragen voor gemeenschappelijke poorten, inritten of terreinen? Nee
 Zo ja, hoe hoog en waarvoor? : _____
- i. Heeft u, om in de straat te parkeren, een parkeervergunning nodig? Nee
 Hoeveel parkeervergunningen kunnen er : _____
 maximaal worden aangevraagd? _____
 Wat zijn de kosten voor deze parkeervergunning(en) per jaar? € _____

11 Garanties

- a. Zijn er lopende onderhoudscontracten en/of garantieregelingen overdraagbaar aan de koper? Ja
 (Zoals dakbedekking, cv-installatie, dubbele beglazing, etc.)
 Zo ja, welke? : plat dak 10 jaar garantie

12 Nadere informatie

Overige zaken (Overige zaken die de koper naar : het huis is de laatste jaren niet geschilderd daar de bedoeling was om alle deuren en ramen te vervangen door kunststof ramen. Het openslaande raam in badkamer is er slecht aan toe. en voorzijde daktrim moet een plank vervangen worden. rest van het houtwerk is een redelijk / goed staat.